

Wycena numer: 34/03/2026

z dnia: 2026/03/22

Wykonawca wyceny : Hubert Guzek

Właściciel: Lasy Państwowe Nadleśnictwo Bystrzyca Kłodzka

Adres: ul. Międzyłęśna 3, 57-500 Bystrzyca Kłodzka

Zadanie: Określenie wartości rynkowej pojazdu

DANE IDENTYFIKACYJNE POJAZDU

Dane: [T] III-2026

Marka: DACIA

Rok produkcji: 2019

Model: Duster MR`18 E6

Wersja: Comfort 4WD

Rodzaj pojazdu: Samochód terenowy

Nr rejestracyjny: DKL36238

VIN: VF1HJD40664085721



| | |
|---|--|
| Nr INFO-EKSPERT / ID pojazdu | 009-00744 / 186136 |
| Data pierwszej rejestracji | 2019/12/11 |
| Wskazanie drogomierza | 99624 km |
| Okres eksploatacji pojazdu (19/12/11-26/03/22) | 75 mies. |
| Kolor powłoki lakierowej, (rodzaj lakieru) | 2-warstwowy z efektem metalicznym |
| Dop. masa całk. | 1787 kg |
| Rodzaj nadwozia | kombi (uniwersalne) 5 drzwiowe 5 osobowe |
| Konstrukcja | samośna |
| Jednostka napędowa | z zapłonem iskrowym (wtrysk) |
| Pojemność / Moc silnika | 1332 ccm / 96kW (131KM) |
| Liczba cylindrów / Układ cylindrów / Liczba zaworów | 4 / rzędowy / 16 |
| Rodzaj skrzyni biegów | manualna |
| Rodzaj napędu | 4WD (4x4) |

Wartość rynkowa brutto wyżej zidentyfikowanego pojazdu, określona na dzień wykonania opinii wynosi:

33500 PLN w tym VAT (23,0%) **6264,23 PLN**
ZALĄCZNIKI

- 1 Wycena wartości - druk podstawowy
- 2 Ocena techniczna
- 3 Dokumentacja fotograficzna
- 4 Opis powłoki lakierowej

5 Wycena wartości - arkusz kontrolny

LEWYBRODZKI PRZECIOŻNAWCA
SAMODZUBOWY
mgr inż. Hubert Guzek
Ministerstwo Transportu, Bud. i Gosp. Morskiej
Nr RS 001451

Wykonawca wyceny : Hubert Guzek

Właściciel: Lasy Państwowe Nadleśnictwo Bystrzyca Kłodzka

Adres: ul. Międzyłęśna 3, 57-500 Bystrzyca Kłodzka

Zadanie: Określenie wartości rynkowej pojazdu

DANE IDENTYFIKACYJNE POJAZDU

Dane: [T] III-2026

Marka: DACIA

Rok produkcji: 2019

Model: Duster MR`18 E6

Wersja: Comfort 4WD

Nr rejestracyjny: DKL36238

Rodzaj pojazdu: Samochód terenowy

VIN: VF1HJD40664085721

| | |
|---|--|
| Nr INFO-EKSPERT / ID pojazdu | 009-00744 / 186136 |
| Data pierwszej rejestracji | 2019/12/11 |
| Wskazanie drogomierza | 99624 km |
| Okres eksploatacji pojazdu (19/12/11-26/03/22) | 75 mies. |
| Kolor powłoki lakierowej, (rodzaj lakieru) | 2-warstwowy z efektem metalicznym |
| Dop. masa całkow. | 1787 kg |
| Rodzaj nadwozia | kombi (uniwersalne) 5 drzwiowe 5 osobowe |
| Konstrukcja | samośna |
| Jednostka napędowa | z zapłonem iskrowym (wtrysk) |
| Pojemność / Moc silnika | 1332 ccm / 96kW (131KM) |
| Liczba cylindrów / Układ cylindrów / Liczba zaworów | 4 / rzędowy / 16 |
| Rodzaj skrzyni biegów | manualna |
| Rodzaj napędu | 4WD (4x4) |

WYPOSAŻENIE STANDARDOWE (2019.08-2020.02)

| Lp. | Nazwa elementu wyposażenia | Lp. | Nazwa elementu wyposażenia |
|-----|---|-----|--|
| 1 | ABS - system zapobiegający blokowaniu kół | 23 | Siedzenia tylne składane |
| 2 | Fotel kierowcy z regulacją wysokości | 24 | Sygnalizacja niezapiętych pasów bezpieczeństwa przednich |
| 3 | Gniazdo 12V dla przedniego rzędu siedzeń xl | 25 | Sygnalizacja otwartych drzwi |
| 4 | Kieszenie w drzwiach przednich | 26 | System kontroli ciśnienia w oponach |
| 5 | Klamki zewnętrzne czarne | 27 | System stabilizacji toru jazdy ESC |
| 6 | Kolumna kierownicy z regulacją wysokości i głębokości | 28 | System wspomagania nagłego hamowania AFU |
| 7 | Komputer pokładowy | 29 | Szyby przednie regulowane elektrycznie |
| 8 | Kurtyny powietrzne boczne | 30 | Światła do jazdy dziennej LED |
| 9 | Lusterka zewnętrzne w kolorze czarnym | 31 | Światła włączane automatycznie |
| 10 | Mocowanie fotelików dziecięcych na skrajnych siedzeniach II rzędu | 32 | Światło dodatkowe STOP |
| 11 | Napinacze pasów w bezpieczeństwa | 33 | Tapicerka tekstylna w kolorze grafitowym |
| 12 | Obramowania nawiewów powietrza chromowane | 34 | Tarcze kół stalowe 16" |
| 13 | Obrotomierz | 35 | Tryb jazdy Eco |
| 14 | Ogranicznik prędkości | 36 | Wskaźnik temperatury zewnętrznej |
| 15 | Oparcie siedzeń tylnych dzielone 1/3:2/3 | 37 | Wskaźnik zmiany biegu |
| 16 | Oslony podwozia w kolorze w kolorze czarnym (przód i tył) | 38 | Wspomaganie układu kierowniczego zmienne elektryczne |
| 17 | Oświetlenie przestrzeni bagażowej | 39 | Wycieraczka szyby tylnej |

| | | | |
|----|---|----|---|
| 18 | Pasy bezpieczeństwa 3-punktowe tylne 3 szt. | 40 | Zaglówki foteli przednich z regulacją wysokości |
| 19 | Poduszka powietrzna kierowcy | 41 | Zaglówki siedzeń tylnych 3 szt. |
| 20 | Poduszka powietrzna pasażera | 42 | Zamek centralny zdalnie sterowany |
| 21 | Poduszki powietrzne boczne przednie | 43 | Zderzaki górna część w kolorze nadwozia, dolna czarna |
| 22 | Relingi dachowe czarne | 44 | Zestaw naprawy opon |

Lp. Nazwa pakietu / elementu pakietu wyposażenia standardowego

| | |
|---|--|
| 1 | Lusterka zewnętrzne regulowane z wnętrza pojazdu Lusterko zewnętrzne lewe regulowane z wnętrza pojazdu Lusterko zewnętrzne prawe z regulacją z wnętrza pojazdu |
| 2 | Radio MP3, DAB + USB, Bluetooth, sterowanie pod kierownicą Złącze "USB" System Bluetooth Tuner DAB Radio MP3 Sterowanie radiem pilotem pod kierownicą |
| 3 | Szyba tylna ogrzewana z wycieraczką Szyba tylna ogrzewana |

WYPOSAŻENIE DODATKOWE

| Lp. | Nazwa elementu wyposażenia | Wartość [PLN] |
|-----|----------------------------|---------------|
| 1 | +Hak holowniczy | 452 |
| 2 | Klimatyzacja | 1 574 |
| 3 | Lakier metalizowany | 1 031 |

OPIS ZAMONTOWANEGO W POJEŹDZIE OGUMIENIA

| Koło | Marka, typ | Bieżnik [mm] | Zużycie [%] |
|-----------------|--|--------------|-------------|
| Przednie lewe: | UNIROYAL 215/65 R16 102H XL WINTER EXPERT TL | 4,5 | 59 |
| Przednie prawe: | UNIROYAL 215/65 R16 102H XL WINTER EXPERT TL | 4,5 | 59 |
| Tylne lewe: | NOKIAN TYRES 215/65 R16 102H XL WR SUV TL | 5,0 | 52 |
| Tylne prawe: | NOKIAN TYRES 215/65 R16 102H XL WR SUV TL | 5,0 | 52 |

OPISY DOTYCZĄCE POJAZDU

Wg otrzymanych informacji:

- pojazd po wymianie oleju w dniu 11.09.2025 roku
- wymiana akumulatora w dniu 21.08.2025 roku.

Rozruch zimnego silnika prawidłowy. Silnik na wolnych obrotach pracuje prawidłowo.

Brak uwag do pracy jednostki napędowej w pełnym zakresie obrotów.

Stwierdzone uszkodzenia:

- brak działania układu start/stop (usterka)
- uszkodzony napęd 4x4 (uszkodzenie)
- brak osłony podsilnikowej
- zasadne z uwagi na stwierdzone luzy wmięny końcówki drążka kierowniczego lewej i prawej
- brak działania układu ABS (usterka)
- liczne rysy na powłoce lakierniczej
- brak osłony silnika
- uszkodzenie błotnika przedniego prawego (widoczne przełamanie w jego centralnej części)

KOREKTY

WARTOŚĆ BAZOWA BRUTTO (82 mies.) 50 700 PLN

KOREKTA ZA WYPOSAŻENIE DODATKOWE**3 057 PLN**

Wyposażenie pojazdu powoduje powiększenie wartości pojazdu, gdy jest wyposażeniem ponadstandardowym oraz jest sprawne, czyli zdolne do spełnienia swojej funkcji. Wielkość korekty wartości bazowej, związanej z wyposażeniem dodatkowym pojazdu została określona na podstawie udziału tego wyposażenia w wartości standardowo wyposażonego nowego pojazdu z uwzględnieniem amortyzacji pojazdu i zwiększonej amortyzacji jego wyposażenia.

KOREKTA ZA PIERWSZĄ REJESTRACJĘ**1 181 PLN**

Korekta uwzględnia wpływ daty pierwszej rejestracji pojazdu (pierwszego dopuszczenia do ruchu po zakupieniu pojazdu nowego) na jego wartość. Przyjmuje się, że pojazd bazowy został zarejestrowany po raz pierwszy 2019/05/15. Pojazd wyceniany został zarejestrowany 7 miesięcy później, zatem jego okres eksploatacji jest krótszy od okresu eksploatacji pojazdu bazowego i stąd wynika dodatnia korekta wartości.

KOREKTA ZA PRZEBIEG**- 76 PLN**

Korekta uwzględnia wpływ przebiegu pojazdu na jego wartość. Wartość bazowa (skorygowana o wpływ pierwszej rejestracji) została określona dla przebiegu normalnego 99 000 km. Zweryfikowany przebieg wycenianego pojazdu jest większy od normalnego o 624 km. Powoduje to zastosowanie korekty wartości w wysokości -0,14%.

KOREKTA ZA OGUMIENIE**- 167 PLN**

Korekta uwzględnia wpływ stanu ogumienia na wartość pojazdu. Zużycie poszczególnych opon zostało określone z uwzględnieniem zmierzonej wysokości ich bieżnika. Punktem odniesienia jest ogumienie o zużyciu 50%.

KOREKTY RÓŻNE**- 21 221 PLN****W tym:**

Stan utrzymania i dbałość o pojazd

[%] Wart. [PLN]

-5,0 -2 743

Stan utrzymania i dbałość o pojazd mogą mieć wpływ na wartość rynkową pojazdu w przypadku, gdy stan wycenianego pojazdu istotnie odbiega od dobrego, odpowiedniego dla danego okresu eksploatacji i przebiegu. Stwierdzony ponadprzeciętnie dobry stan świadczący o wyjątkowej dbałości o pojazd może stanowić podstawę korekty dodatniej wartości, stan gorszy od typowego dobrego - podstawę do korekty ujemnej.
W pojeździe stwierdzono: zabrudzenie tapicerki siedzeń nadwozia, zabrudzone wykładziny wnętrza nadwozia, liczne zarysowania powłoki lakierowej nadwozia, liczne odpryski powłoki lakierowej poszycia nadwozia.

Zadana szacunkowa korekta z tytułu wcześniejszych napraw

-5,0

-2 743

Naprawy powypadkowe samochodów szczególnie, w pierwszych latach eksploatacji mogą powodować obniżenie ich wartości w odniesieniu do pojazdów bezwypadkowych. Poziom utraty wartości może wzrastać w przypadku niskiej jakości naprawy i odpowiednio maleć w nowych pojazdach naprawianych z zachowaniem norm naprawczych producenta pojazdu. W pojazdach wieloletnich profesjonalnie wykonane naprawy powypadkowe mogą powodować usprawnienie pojazdu w stosunku do jego stanu technicznego jak przed szkodą (awarią) i skutkować wzrostem ich wartości.

W pojeździe stwierdzono: wadliwie wykonaną naprawę nadwozia z odtworzeniem znacznie zdeformowanych elementów za pomocą grubych warstw szpachli.

Konieczne naprawy pojazdu

-28,7

-15 735

Konieczność wykonania naprawy wycenianego pojazdu jest podstawą do obniżenia jego wartości w stosunku do wartości pojazdu sprawnego. O wielkości korekty decyduje koszt naprawy przywracającej pojazd do stanu technicznego odpowiedniego do okresu użytkowania pojazdu, jego przebiegu i ogólnego stanu technicznego.

Wartość rynkowa brutto wyżej zidentyfikowanego pojazdu, określona na dzień wykonania opinii wynosi:

33500 PLN

(słownie: trzydzieści trzy tysiące pięćset złotych)

w tym VAT (23,0%) 6264,23 PLN

Wartość określono na podstawie:

- notowań wartości rynkowych z bazy pojazdów "Komputerowego Systemu INFO-EKSPERT" na III-2026 zaakceptowanych przez wykonawcę opinii,
- korekt mających wpływ na wartość pojazdu.

CELESTYNA
KONSTRUKTOR
m. inż. Hubert Guzek
Krajowa Stacja Transportu Bud. i Gosp. Morskiej
ul. 30 071451

Wykonawca wyceny : Hubert Guzek

Właściciel: Lasy Państwowe Nadleśnictwo Bystrzyca Kłodzka

Adres: ul. Międzyłęśna 3, 57-500 Bystrzyca Kłodzka

Zadanie: Określenie wartości rynkowej pojazdu

DANE IDENTYFIKACYJNE POJAZDU

Dane: [T] III-2026

Marka: DACIA

Rok produkcji: 2019

Model: Duster MR`18 E6

Wersja: Comfort 4WD

Nr rejestracyjny: DKL36238

Rodzaj pojazdu: Samochód terenowy

VIN: VF1HJD40664085721

| | |
|--|--|
| Nr INFO-EKSPERT / ID pojazdu | 009-00744 / 186136 |
| Data pierwszej rejestracji | 2019/12/11 |
| Wskazanie drogomierza | 99624 km |
| Okres eksploatacji pojazdu (19/12/11-26/03/22) | 75 mies. |
| Kolor powłoki lakierowej, (rodzaj lakieru) | 2-warstwowy z efektem metalicznym |
| Rodzaj nadwozia | kombi (uniwersalne) 5 drzwiowe 5 osobowe |
| Jednostka napędowa | z zapłonem iskrowym (wtrysk) |
| Pojemność / Moc silnika | 1332 ccm / 96kW (131KM) |
| Rodzaj skrzyni biegów | manualna |
| Rodzaj napędu | 4WD (4x4) |

WYPOSAŻENIE (2019.08-2020.02)

| Lp. | Nazwa elementu wyposażenia | Lp. | Nazwa elementu wyposażenia |
|-----|---|-----|---|
| 1 | ABS - system zapobiegający blokowaniu kół | 26 | Radio MP3, DAB+ USB, Bluetooth, sterowanie pod kierownicą |
| 2 | Fotel kierowcy z regulacją wysokości | 27 | Relingi dachowe czarne |
| 3 | Gniazdo 12V dla przedniego rzędu siedzeń xl | 28 | Siedzenia tylne składane |
| 4 | +Hak holowniczy | 29 | Sygnalizacja niezapiętych pasów bezpieczeństwa przednich |
| 5 | Kieszenie w drzwiach przednich | 30 | Sygnalizacja otwartych drzwi |
| 6 | Klamki zewnętrzne czarne | 31 | System kontroli ciśnienia w oponach |
| 7 | Klimatyzacja | 32 | System stabilizacji toru jazdy ESC |
| 8 | Kolumna kierownicy z regulacją wysokości i głębokości | 33 | System wspomagania nagłego hamowania AFU |
| 9 | Komputer pokładowy | 34 | Szyba tylna ogrzewana z wycieraczką |
| 10 | Kurtyny powietrzne boczne | 35 | Szyby przednie regulowane elektrycznie |
| 11 | Lakier metalizowany | 36 | Światła do jazdy dziennej LED |
| 12 | Lusterka zewnętrzne regulowane z wnętrza pojazdu | 37 | Światła włączane automatycznie |
| 13 | Lusterka zewnętrzne w kolorze czarnym | 38 | Światło dodatkowe STOP |
| 14 | Mocowanie fotelików dziecięcych na skrajnych siedzeniach Przędu | 39 | Tapicerka tekstylna w kolorze grafitowym |
| 15 | Napinacze pasów bezpieczeństwa | 40 | Tarcze kół stalowe 16" |
| 16 | Obramowania nawiewów powietrza chromowane | 41 | Tryb jazdy Eco |
| 17 | Obrotomierz | 42 | Wskaźnik temperatury zewnętrznej |
| 18 | Ogranicznik prędkości | 43 | Wskaźnik zmiany biegu |
| 19 | Oparcie siedzeń tylnych dzielone 1/3:2/3 | 44 | Wspomaganie układu kierowniczego zmienne elektryczne |
| 20 | Oslony podwozia w kolorze w kolorze czarnym | 45 | Wycieraczka szyby tylnej |

| | | | |
|----|---|----|---|
| | (przód i tył) | | |
| 21 | Oświetlenie przestrzeni bagażowej | 46 | Zaglówki foteli przednich z regulacją wysokości |
| 22 | Pasy bezpieczeństwa 3-punktowe tylne 3 szt. | 47 | Zaglówki siedzeń tylnych 3 szt. |
| 23 | Poduszka powietrzna kierowcy | 48 | Zamek centralny zdalnie sterowany |
| 24 | Poduszka powietrzna pasażera | 49 | Zderzaki górną część w kolorze nadwozia, dolna czarna |
| 25 | Poduszki powietrzne boczne przednie | 50 | Zestaw naprawy opon |

OPIS ZAMONTOWANEGO W POJEŹDZIE OGUMIENIA

| Koło | Marka, typ | Bieżnik [mm] | Zużycie [%] |
|-----------------|--|--------------|-------------|
| Przednie lewe: | UNIROYAL 215/65 R16 102H XL WINTER EXPERT TL | 4,5 | 59 |
| Przednie prawe: | UNIROYAL 215/65 R16 102H XL WINTER EXPERT TL | 4,5 | 59 |
| Tylne lewe: | NOKIAN TYRES 215/65 R16 102H XL WR SUV TL | 5,0 | 52 |
| Tylne prawe: | NOKIAN TYRES 215/65 R16 102H XL WR SUV TL | 5,0 | 52 |

OPISY DOTYCZĄCE POJAZDU

Wg otrzymanych informacji:

- pojazd po wymianie oleju w dniu 11.09.2025 roku
- wymiana akumulatora w dniu 21.08.2025 roku.

Rozruch zimnego silnika prawidłowy. Silnik na wolnych obrotach pracuje prawidłowo.

Brak uwag do pracy jednostki napędowej w pełnym zakresie obrotów.

Stwierdzone uszkodzenia:

- brak działania układu start/stop (usterka)
- uszkodzony napęd 4x4 (uszkodzenie)
- brak osłony podsilnikowej
- zasadne z uwagi na stwierdzone luzy wmiary końcówek drążka kierowniczego lewej i prawej
- brak działania układu ABS (usterka)
- liczne rysy na powłoce lakierniczej
- brak osłony silnika
- uszkodzenie błotnika przedniego prawego (widoczne przełamanie w jego centralnej części)

UWAGI

Wydając niniejszą opinię techniczną rzeczoznawca zastrzega że nie bierze odpowiedzialności za wady i uszkodzenia ukryte samochodu. Niniejsza opinia techniczna nie jest ekspertyzą stanu technicznego, przedstawia jedynie podstawowe dane pojazdu, i została opracowana na podstawie oględzin oraz pozyskanych danych i informacji. Opinię sporządzono bezstronnie, zgodnie z najlepszą wiedzą i sumieniem rzeczoznawcy.

 inż. Hubert Guzek
 Ministerstwo Transportu Bud. i Gosp. Morskiej
 Nr RS 001451

DOKUMENTACJA FOTOGRAFICZNA

do wyceny nr: 34/03/2026

z dnia: 2026/03/22

DANE IDENTYFIKACYJNE POJAZDU

Dane: [T] III-2026

Marka: DACIA

Rok produkcji: 2019

Model: Duster MR` 18 E6

Wersja: Comfort 4WD

Nr rejestracyjny: DKL36238

Rodzaj pojazdu: Samochód terenowy



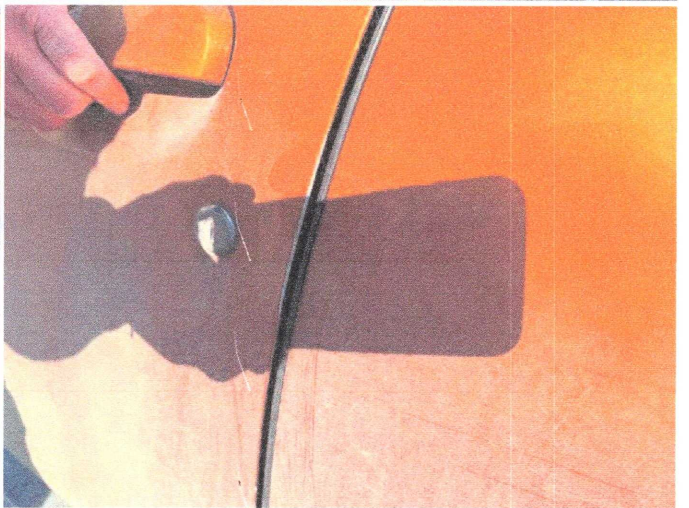
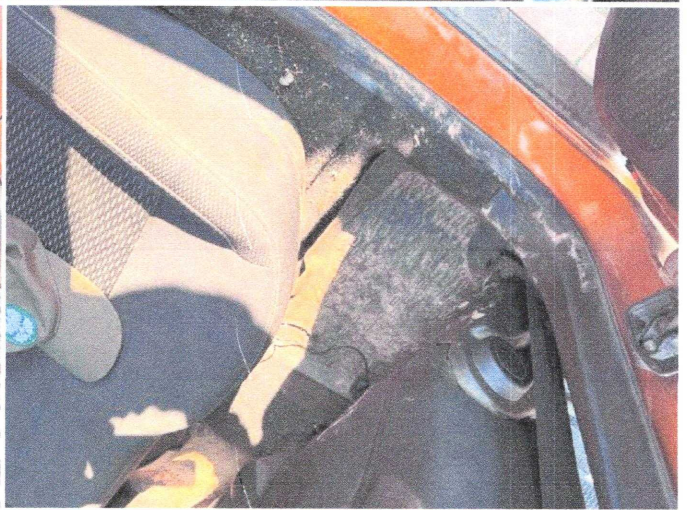

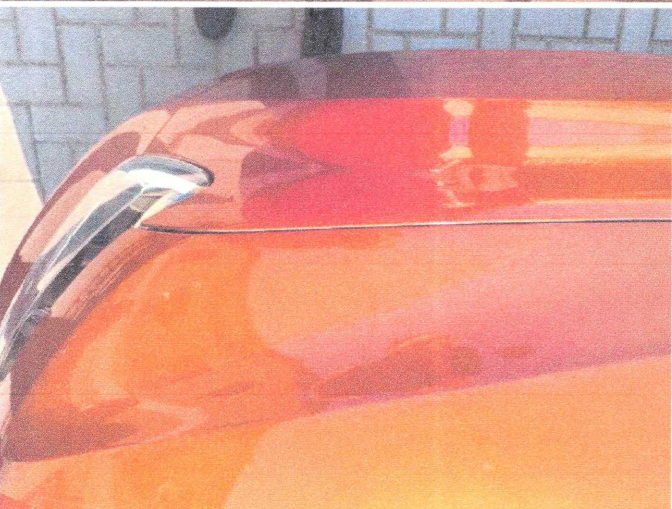
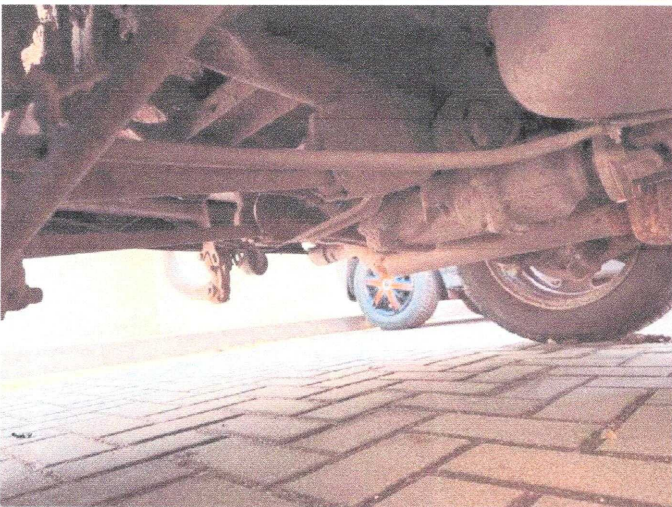
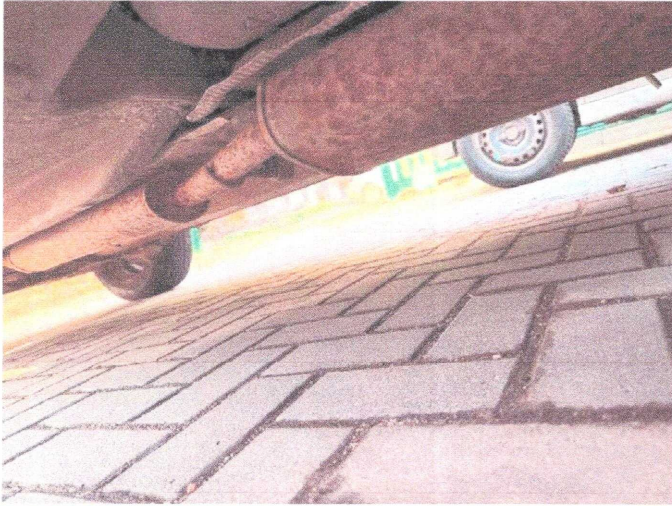

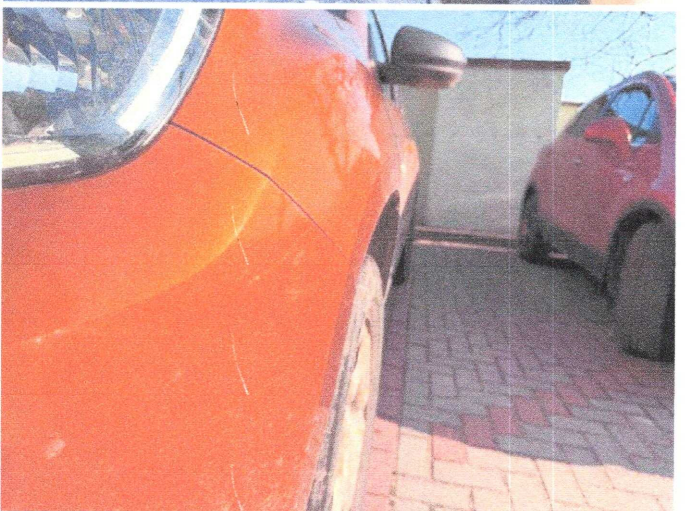

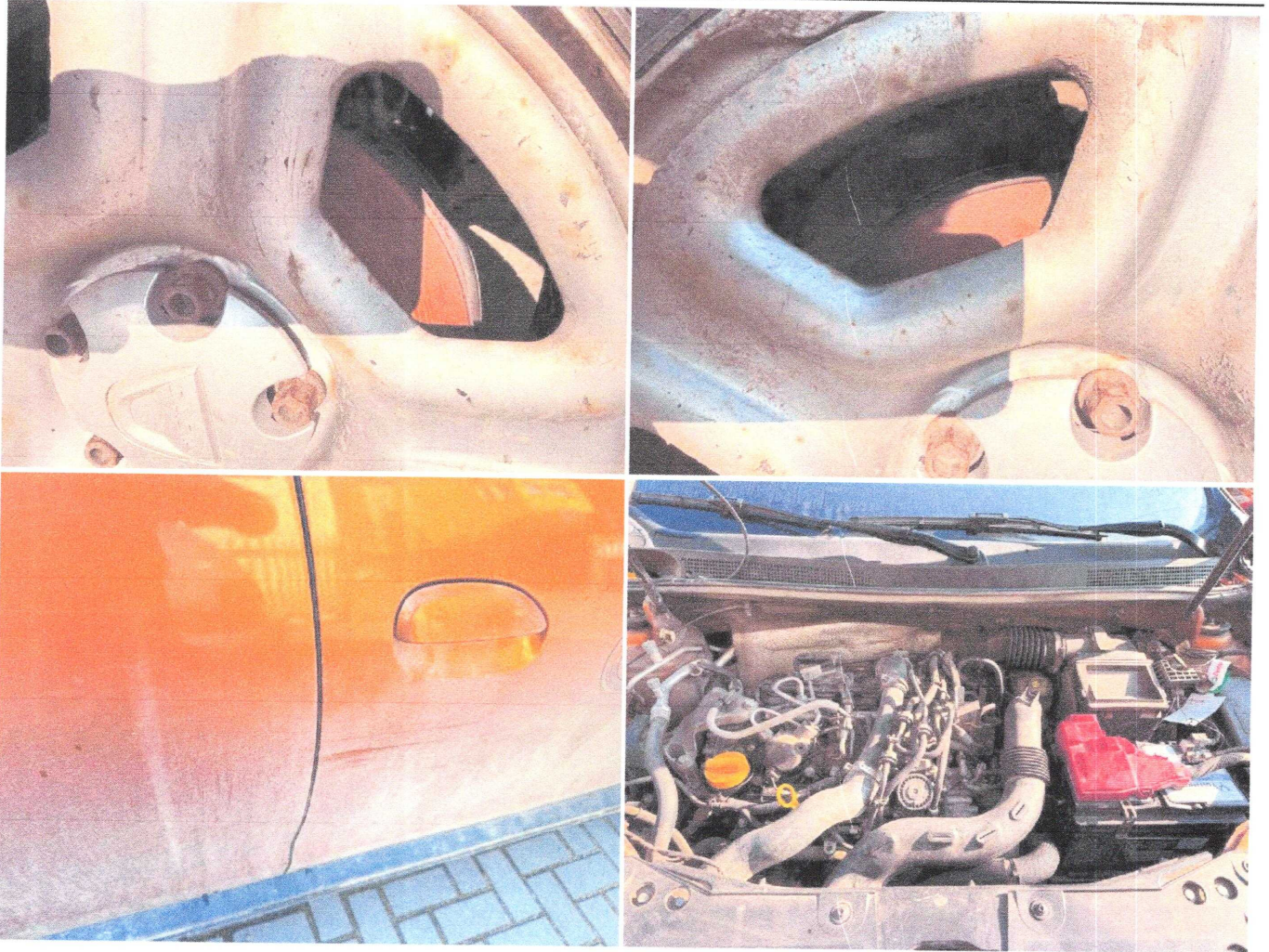

ARKUSZ BADANIA POWŁOKI LAKIEROWEJ

do wyceny nr: 34/03/2026

z dnia: 2026/03/22

Wykonawca wyceny : Hubert Guzek

Właściciel: Lasy Państwowe Nadleśnictwo Bystrzyca Kłodzka

Adres: ul. Międzyłęśna 3, 57-500 Bystrzyca Kłodzka

Zadanie: Określenie wartości rynkowej pojazdu

DANE IDENTYFIKACYJNE POJAZDU

Dane: [T] III-2026

Marka: DACIA

Rok produkcji: 2019

Model: Duster MR`18 E6

Wersja: Comfort 4WD

Nr rejestracyjny: DKL36238

Rodzaj pojazdu: Samochód terenowy

OPIS POWŁOKI LAKIEROWEJ

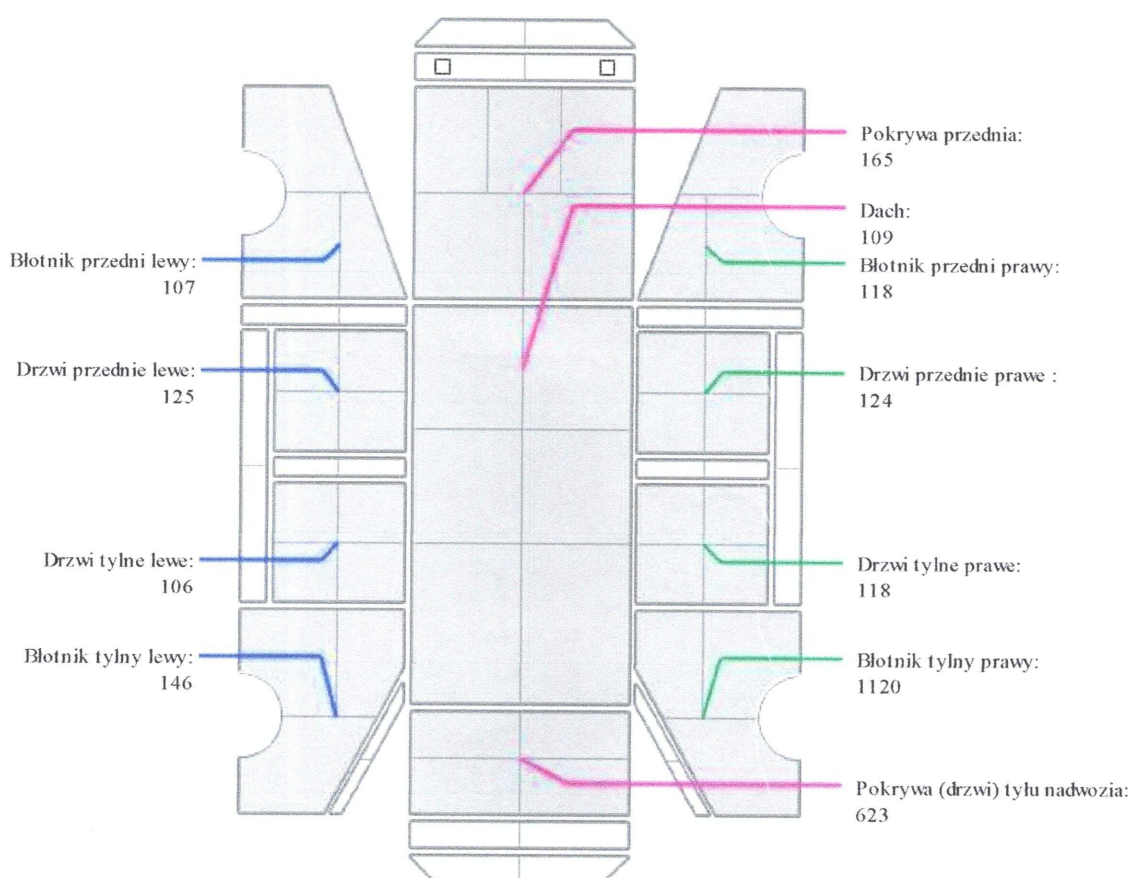

CERTYFIKOWANA PRZECZOZNANOWCA
SAMOCHODOWY
mgr inż. Hubert Guzek
Ministerstwo Transportu Bud. i Gosp. Morskiej
Nr RS 001451

ARKUSZ USTALENIA WARTOŚCI POJAZDU

do wyceny nr: 34/03/2026

z dnia: 2026/03/22

Wykonawca wyceny : Hubert Guzek

Właściciel: Lasy Prístwowe Nadleśnictwo Bystrzyca Kłodzka

Adres: ul. Międzyłęśna 3, 57-500 Bystrzyca Kłodzka

Zadanie: Określenie wartości rynkowej pojazdu

DANE IDENTYFIKACYJNE POJAZDU

Dane: [T] III-2026

Marka: DACIA

Rok produkcji: 2019

Model: Duster MR`18 E6

Wersja: Comfort 4WD

Rodzaj pojazdu: Samochód terenowy

Nr rejestracyjny: DKL36238

Nr IE / ID: 009-00744 / 186136

USTALENIE WARTOŚCI POJAZDU

Ostatnia cena nowego pojazdu: 71 700 PLN brutto na 11/2020

KATALOG WARTOŚCI BAZOWYCH (BRUTTO):

| rok | mies. | wart. z katal. [PLN] | wart. zadana [PLN] |
|------|-------|-------------------------|-----------------------|
| 2020 | 05 | 53400 | 53400 |
| 2019 | 05 | 50700 | 50700 |

WARTOŚĆ BAZOWA BRUTTO (82 mies.) **50 700 PLN**Normatywny okres eksploatacji **82 mies.**DATA PIERWSZEJ REJESTRACJI (rok/mies/dn) **2019/12/11**Rzeczywisty okres eksploatacji **75 mies.**KOREKTA ZA PIERWSZĄ REJESTRACJĘ **1 181 PLN po korekcie: 51 881 PLN****LISTA WYPOSAŻENIA:**

Lista wyposażenia na podstawie informacji z bazy danych na okres: 2019.08-2020.02

WYPOSAŻENIE DODATKOWE:

| Lp. | Nazwa elementu wyposażenia | wta | data zam. | wpa | [%] | Wsp. | Wart. [PLN] |
|-----|----------------------------|------|-----------|-----|------|------|-------------|
| 1 | Hak holowniczy | 1,00 | | | 2,23 | 0,39 | 452 |
| 2 | Klimatyzacja | 0,25 | | | 3,58 | 0,85 | 1 574 |
| 3 | Lakier metalizowany | 0,50 | | | 2,86 | 0,70 | 1 031 |

KOREKTA ZA WYPOSAŻENIE DODATKOWE **3 057 PLN**KOREKTA ZA WYPOSAŻENIE **3 057 PLN po korekcie: 54 938 PLN**

+ - element zadany z listy ogólnej lub dodany jako nowy element przez wyceniającego

Przebieg normatywny **99 000 km**Przebieg rzeczywisty odczytany **99 624 km**KOREKTA ZA PRZEBIEG **- 76 PLN po korekcie: 54 862 PLN****KOSZT NAPRAWY NETTO (Naprawa konieczna)**Stawka mech. / blacharska **150,00 PLN/rbg**Stawka lakiernicza **150,00 PLN/rbg**Urealnienie (zmniejszenie) cen części **0,0 %**Części plus normalia **7 650,00 PLN**Robocizna **3 710,00 PLN**Materiały lakiernicze i inne **1 432,65 PLN**RAZEM **12 792,65 PLN**

ZASTOSOWANE KOREKTY RÓŻNE:

| Opis korekty | [%] | Wart. [PLN] |
|--|-------|---|
| Stan utrzymania i dbałość o pojazd | -5,0 | -2 743 |
| Zadana szacunkowa korekta z tytułu wcześniejszych napraw | -5,0 | -2 743 |
| Konieczne naprawy pojazdu | -28,7 | -15 735 |
| KOREKTY RÓŻNE | | - 21 221 PLN po korekcie: 33 641 PLN |

STAN OGUMIENIA:

| Oś | Koło | Cena | Zuż. | Bieżn | Koło | Cena | Zuż. | Bieżn | Koło | Cena | Zuż. | Bieżn | Koło | Cena | Zuż. | Bieżn |
|--|------|-------|------|-------|-------|-------|------|-------|------|-------|------|-------|--------|-------|------|-------|
| | | [PLN] | [%] | [mm] | | [PLN] | [%] | [mm] | | [PLN] | [%] | [mm] | | [PLN] | [%] | [mm] |
| Przednia | | | | | Lewe: | 793 | 59* | 4,5 | | | | | Prawe: | 793 | 59* | 4,5 |
| Tylna | | | | | Lewe: | 610 | 52* | 5 | | | | | Prawe: | 610 | 52* | 5 |
| KOREKTA ZA OGUMIENIE | | | | | | | | | | | | | | | | |
| - 167 PLN po korekcie: 33 474 PLN | | | | | | | | | | | | | | | | |

UWAGI

Wydając niniejszą opinię techniczną rzeczoznawca zastrzega że nie bierze odpowiedzialności za wady i uszkodzenia ukryte samochodu. Niniejsza opinia techniczna nie jest ekspertyzą stanu technicznego, przedstawia jedynie podstawowe dane pojazdu, i została opracowana na podstawie oględzin oraz pozyskanych danych i informacji. Opinię sporządzono bezstronnie, zgodnie z najlepszą wiedzą i sumieniem rzeczoznawcy.

WARTOŚĆ RYNKOWA BRUTTO PO ZAOKRĄGLENIU **33 500 PLN**

CERTYFIKOWANY RZECZOWNIK
SAMOCHODOWY
mgr inż. Hubert Guzek
Ministerstwo Transportu Bud. i Gosp. Morskiej
Nr RS 001451