



**BIEG DLA DZIECI**  
**ROZGRYWANY PODCZAS IMPREZY TOWARZYSZĄCEJ**  
**VIII ZAWODÓW**  
**O PUCHAR JESIENI w NADLEŚNICTWIE BYSTRZYCA KŁODZKA**  
**W 2019 ROKU**

**REGULAMIN BIEGU DLA DZIECI**

**1. ORGANIZATOR**

- Nadleśnictwo Bystrzyca Kłodzka, 57-500 Bystrzyca Kłodzka ul. Międzyłęśna 3,

**2. CEL IMPREZY**

- biegi dla dzieci odbywają się w ramach imprezy towarzyszącej VIII Zawodów o Puchar Jesieni w Nadleśnictwie Bystrzyca Kłodzka w 2019 r,
- upowszechnianie biegania jako najprostszej formy ruchu,
- popularyzacja zdrowego stylu życia, rekreacji i aktywnego wypoczynku na terenie Nadleśnictwa Bystrzyca Kłodzka, Gminy Bystrzyca Kłodzka i Województwa Dolnośląskiego,
- promocja turystyczno-rekreacyjnych walorów Dolnego Śląska w Górach Bystrzyckich.

### 3. TERMIN I MIEJSCE

- 28.09.2019r. - Polana "Rykwisko" kierunek Wyszki

### 4. WARUNKI UCZESTNICTWA I TRASA BIEGU DLA DZIECI

#### A) WARUNKI UCZESTNICTWA

- impreza ma charakter otwarty,
- wszyscy uczestnicy są zwolnieni z opłaty startowej,
- uczestnikiem zawodów może być dziecko od 3 do 10 roku życia (rok urodzenia do 2009 do 2016), które samodzielnie przemierzy wyznaczoną trasę,
- organizator zastrzega sobie prawo do zmiany godziny startu biegów dla dzieci, przy czym uczestnicy zostaną o tym fakcie zawiadomieni poprzez zamieszczenie odpowiedniej informacji w biurze Zawodów o Puchar Jesieni w Nadleśnictwie Bystrzyca Kłodzka, najpóźniej na pół godziny przed rozpoczęciem biegów. Dokonanie zmian w powyższym zakresie nie skutkuje powstaniem ze strony organizatora żadnych dodatkowych zobowiązań w stosunku do uczestników.
- dystans jaki zawodnicy mają do pokonania uzależniony jest od wieku uczestników.
- biegi dla dzieci będą rozgrywane na polanie „Rykwisko” w klasyfikacji dziewcząt i chłopców w następujących kategoriach:

NAZWA KATEGORII	WIEK	ROK URODZENIA	NAZWA KATEGORII	GODZINA STARTU	DYSTANS
BIEG KRASNALA - CHŁOPCY	3 - 7	2012 - 2016	BIEG KRASNALA - DZIEWCZĘTA	13:30	200 m
BIEG JUNIORA - CHŁOPCY	8 - 10	2009 - 2011	BIEG JUNIORA - DZIEWCZĘTA	13:20	400 m

- rodzice lub opiekunowie prawni wyrażają zgodę na uczestnictwo w zawodach dla swoich podopiecznych na własną odpowiedzialność (ubezpieczenie NNW we własnym zakresie),
- organizator ustala limit 50 startujących zawodników w Biegu dla Dzieci,

- za osobę zgłoszoną uważa się uczestnika, którego Rodzic lub Opiekun Prawny wypełnił i dostarczył do Nadleśnictwa Bystrzyca Kłodzka formularz zgłoszeniowy stanowiący załącznik nr 1 do niniejszego regulaminu. W momencie zgłoszenia pięćdziesiątej osoby lista startowa zostaje zamknięta. Informacja o zamknięciu listy startowej będzie zamieszczona na stronie internetowej w zakładce aktualności:

<http://www.bystrzyca.wroclaw.lasy.gov.pl/>

#### B) TRASA

- dystans jaki zawodnicy mają do pokonania jest uzależniony od wieku zawodników (szczegóły w tabeli w punkcie 4 A niniejszego regulaminu),
- start, trasa biegu oraz meta będą wyznaczone na polanie "RYKOWISKO" (kierunek Bystrzyca Kłodzka – Wyszki- Ponikwa),

### 5. PROGRAM W DNIU ZAWODÓW

- 9:30-10:45 - zapisy na zawody Bieg dla Dzieci w biurze zawodów na polanie "RYKOWISKO",
- 11:00 - rozgrzewka,
- 13:50 - start dla Juniorów,
- 14:00 - start dla Krasnali,

### 6. ZGŁOSZENIA

- zgłoszenia dziecka na zawody może dokonać rodzic lub opiekun prawny.
- rezerwacja uczestnictwa drogą e-mailową na adres [bystrzyca@wroclaw.lasy.gov.pl](mailto:bystrzyca@wroclaw.lasy.gov.pl) do dnia 26.09.2019 r.
- osobiście do dnia 26.09.2019 r. w siedzibie Nadleśnictwa Bystrzyca Kłodzka, przy ul. Międzyłęśnej 3. Zgłoszenia można składać od poniedziałku do piątku w dni robocze w godzinach 7:30 – 14:30
- osobiście w Biurze Zawodów w dniu imprezy w godz. 9.30-10.45.

Formularz zgłoszeniowy na zawody stanowi załącznik nr 1 niniejszego Regulaminu.

**Dopełnieniem formalności zgłoszeniowej będzie podpisanie formularza zgłoszeniowego. Podczas weryfikacji w dniu biegu Rodzic lub Opiekun Prawny oraz uczestnik zgłaszany przez Rodzica lub Opiekuna winni okazać się dokumentem wraz ze zdjęciem potwierdzającym tożsamość.**

**W przypadku osób niepełnoletnich dopuszczalne jest okazanie się legitymacją szkolną.**

## **7. ZGŁOSZENIA GRUPOWE**

- Szkoła, klub sportowy lub stowarzyszenie może wykonać zgłoszenie grupy uczestników,
- rezerwacja uczestnictwa drogą internetową do dnia 25.09.2018 r. (e-mail: [bystrzyca@wroclaw.lasy.gov.pl](mailto:bystrzyca@wroclaw.lasy.gov.pl)) poprzez przesłanie skanu wypełnionego i podpisanego formularza zgłoszeniowego, który stanowi załącznik nr 2 do niniejszego regulaminu.
- osobiście do dnia 24.09.2019 r. w siedzibie Nadleśnictwa Bystrzyca Kłodzka, przy ul. Międzyłęśnej 3. Oryginał lub kopię formularza zgłoszeniowego można składać od poniedziałku do piątku w dni robocze w godzinach 7:30 – 14:30
- w wyjątkowych przypadkach za zgodą organizatora możliwe jest zgłoszenie dodatkowych osób bądź grup przez szkołę, klub sportowy lub stowarzyszenie po dacie 24.09.2019 r. nie później jednak niż w dniu imprezy w Biurze Zawodów (godz. 9.30-10.45).
- w przypadku dostarczenia kopii ankiety zgłoszeniowej dla grupy, oryginał dokumentu powinien dostarczyć opiekun drużyny nie później niż w dniu zawodów w godz. 9.30-10.45 do Biura Zawodów.

**Uwaga: Osoby niepełnoletnie mogą być zawodnikami za zgodą swoich przedstawicieli ustawowych (najczęściej rodziców).**

**Podczas weryfikacji w dniu zawodów należy okazać się dokumentem ze zdjęciem potwierdzającym tożsamość.**

Formularz zgłoszeniowy dla grup osób niepełnoletnich na zawody stanowi załącznik nr 2 niniejszego Regulaminu.

Formularz zgłoszeniowy/zgoda opiekuna dla osoby niepełnoletniej/uczestnika zgłoszonego w grupie przez szkołę, klub sportowy lub stowarzyszenie stanowi załącznik nr 3 niniejszego Regulaminu.

## **8. UCZESTNICTWO**

- Impreza ma charakter otwarty i jest bezpłatna,
- Rodzice lub opiekunowie zgłaszają udział dzieci w zawodach na własną odpowiedzialność. Organizator nie ponosi odpowiedzialności za zaistniałe nieszczęśliwe wypadki.
- Uczestnicy zawodów biegają samodzielnie na wyznaczonej trasie.
- Uczestnictwo w biegu oznacza wyrażenie zgody na przetwarzanie danych osobowych oraz użycie wizerunku zawodnika dla potrzeb Organizatora, w wydawnictwach oraz podczas transmisji telewizyjnej, radiowej, internetowej i innych formach utrważeń.

## **9. KLASYFIKACJA I NAGRODY.**

- Nagrody otrzymają zdobywcy miejsc I-III każdej kategorii wiekowej.

## **10. UBEZPIECZENIA**

- organizator posiada ubezpieczenie OC dotyczące imprez sportowych,
- organizator nie zapewnia uczestnikom ubezpieczenia od następstw nieszczęśliwych wypadków.

## **11. POSTANOWIENIA KOŃCOWE**

- impreza odbędzie się bez względu na warunki atmosferyczne,
- organizator zapewnia opiekę medyczną,
- za rzeczy zagubione i pozostawione organizator nie ponosi odpowiedzialności,
- Organizator zastrzega sobie prawo do odrzucenia każdego formularza zgłoszeniowego, co do którego istnieje podejrzenie, że został wypełniony niezgodnie z prawdą oraz do zdyskwalifikowania każdego uczestnika, wobec, którego istnieje uzasadnione przekonanie, że naruszył warunki Regulaminu.

## 12. INFORMACJE

- Wszelkie informacje i rezerwacja miejsc w Nadleśnictwie Bystrzyca Kłodzka u Pani Dagmary Franaszczyk pod numerem telefonu: 74/8110504 lub na adres e-mail: [bystrzyca@wroclaw.lasy.gov.pl](mailto:bystrzyca@wroclaw.lasy.gov.pl)

Wypełniając obowiązek informacyjny nałożony na administratora danych osobowych Rozporządzeniem Parlamentu Europejskiego i Rady UE 2016/679 z dnia 27 kwietnia 2016 r. w sprawie ochrony osób fizycznych w związku z przetwarzaniem danych osobowych i w sprawie swobodnego przepływu takich danych oraz uchylenia dyrektywy 96/46/WE(RODO) informujemy:	
Administrator danych	Nadleśnictwo Bystrzyca Kłodzka
Dane kontaktowe	Może Pani/Pan skontaktować się z nami w następujący sposób: listownie na adres: Nadleśnictwo Bystrzyca Kłodzka 57-500 Bystrzyca Kłodzka, ul. Międzyłęśna 3, Poprzez adres e-mail: <a href="mailto:bystrzyca@wroclaw.lasy.gov.pl">bystrzyca@wroclaw.lasy.gov.pl</a> , telefonicznie: 74 811 05 04  Wyznaczyliśmy inspektora ochrony danych osobowych. Jest to osoba, z którą możesz się kontaktować we wszystkich sprawach dotyczących przetwarzania danych osobowych oraz korzystania z praw związanych z przetwarzaniem danych.  Z inspektorem możesz się kontaktować w następujący sposób: - listownie na adres: Nadleśnictwo Bystrzyca Kłodzka, 57-500 Bystrzyca Kłodzka ul. Międzyłęśna 3 - przez e-mail: <a href="mailto:marek.urbania@wroclaw.lasy.gov.pl">marek.urbania@wroclaw.lasy.gov.pl</a>
Podstawa prawna przetwarzania danych	obowiązek prawny / zgoda Pani/Pana / prawnie uzasadniony interes realizowany przez administratora / wykonanie umowy
Cele przetwarzania danych	nawiązanie i przebieg procesu zatrudnienia, obsługa klientów kontrahentów i petentów, wypełnianie działań ustawowych i statutowych, archiwizacja, realizacja umów, wypełnienie zadań powierzonych, rozpatrywanie skarg i wniosków, załatwianie spraw codziennych, przeciwdziałanie szkodnictwu leśnemu i ochrona mienia,
Prawnie uzasadniony interes realizowany przez administratora	zwalczanie szkodnictwa leśnego, ochrona mienia
Odbiorcy danych	jednostki nadrzędne, podmioty upoważnione przepisami prawa, podmioty upoważnione za Pani/Pana zgodą,
Przekazywanie danych do państwa trzeciego lub organizacji międzynarodowej	dane nie będą przekazywane do państwa trzeciego lub organizacji międzynarodowej
Okres przechowywania	dane osobowe będą przechowywane przez okres niezbędny do realizacji celu zgodnie z obowiązującą instrukcją kancelaryjną Państwowego Gospodarstwa Leśnego Lasy Państwowe

<p>Prawa osoby, której dane dotyczą</p>	<p>Przysługuje Pani/Panu prawo dostępu do Pani/Pana danych oraz prawo żądania ich sprostowania, usunięcia, ograniczenia przetwarzania.</p> <p>W zakresie w jakim podstawą przetwarzania Pani/Pana danych osobowych jest przesłanka prawnie uzasadnionego interesu administratora, przysługuje Pani/Panu prawo wniesienia sprzeciwu wobec przetwarzania Pani/Pana danych osobowych.</p> <p>W zakresie, w jakim podstawą przetwarzania Pani/Pana danych osobowych jest zgoda, ma Pani/Pan prawo wycofania zgody. Wycofanie zgody nie ma wpływu na zgodność z prawem przetwarzania, którego dokonano na podstawie zgody przed jej wycofanie.</p> <p>W zakresie, w jakim Pani/Pana dane są przetwarzane w celu zawarcia i wykonywania umowy lub przetwarzane na podstawie zgody - przysługuje Pani/Panu także prawo do przenoszenia danych osobowych, tj. do otrzymania od administratora Pani/Pana danych osobowych, w ustrukturyzowanym, powszechnie używanym formacie nadającym się do odczytu maszynowego. Może Pani/Pan przesłać te dane innemu administratorowi danych. Uprawnienie do przenoszenia danych nie dotyczy danych, które stanowią tajemnicę przedsiębiorstwa. Aby skorzystać z powyższych praw należy skontaktować się z nami lub z naszym inspektorem ochrony danych.</p> <p>Ponadto przysługuje Pani/Panu także prawo wniesienia skargi do organu nadzorczego zajmującego się ochroną danych osobowych, tj. Prezesa Urzędu Ochrony Danych Osobowych.</p>
<p>Realizacja wymogu ustawowego / umownego / zawarcia umowy</p>	<p>podanie danych jest wymogiem ustawowym / w przypadku zawarcia umowy podanie danych osobowych jest konieczne do jej zawarcia. Przepisy prawa mogą wprowadzać wymóg podania danych w celu w nim opisanym. Ponadto podanie określonych danych może być niezbędne dla wykonania określonej transakcji lub czynności. Jeśli nie poda Pani/Pan danych wymaganych umową lub innym dokumentem stosowanym przez Nadleśnictwo zgodnie z jego procedurami lub przepisami prawa, Nadleśnictwo nie zawrze umowy lub nie wykonana transakcji lub czynności.</p>
<p>Zautomatyzowane podejmowanie decyzji</p>	<p>Pani/Pana dane nie będą podlegały profilowaniu</p>

NADLEŚNICZY  
Nadleśnictwo Bystrzyca Kł.

Kazimierz Śpiewak





FORMULARZ ZGŁOSZENIA OSOBY NIEPEŁNOLETNIEJ  
NA BIEG DLA DZIECI  
ROZGRYWANY PODCZAS IMPREZY TOWARZYSZĄCEJ VII ZAWODÓW O PUCHAR JESIENI  
W NADLEŚNICTWIE BYSTRZYCA KŁODZKA DNIA 28.09.2019 r.

Imię uczestnika\*\* : ..... Nazwisko uczestnika\*\* : .....

Data urodzenia uczestnika\*\* : .....  
(rok/ miesiąc /dzień)

Miejsce zamieszkania lub klub: .....

Płeć\*\* :  K  M

ZGODA RODZICA LUB OPIEKUNA PRAWNEGO NA UCZESTNICTWO OSOBY NIEPEŁNOLETNIEJ W ZAWODACH

Imię Rodzica lub Opiekuna prawnego\*\* : .....

Nazwisko Rodzica lub Opiekuna prawnego\*\* : .....

Telefon kontaktowy : ..... Email : .....

Wyrażam zgodę	
<input type="checkbox"/> Tak <input type="checkbox"/> Nie	** Ja, wyżej wymieniony Rodzic/Opiekun prawny", wyrażam zgodę na udział osoby niepełnoletniej w VII Zawodach w biegach górskich o Puchar Jesieni dnia 29.09.2018 r., , w Nadleśnictwie Bystrzyca Kłodzka.
<input type="checkbox"/> Tak <input type="checkbox"/> Nie	**Oświadczam biorę pełną odpowiedzialność za w/w osobę niepełnoletnią oraz że stan zdrowia pozwala jej na udział w ww. zawodach,
<input type="checkbox"/> Tak <input type="checkbox"/> Nie	**Oświadczam, że zapoznałem/łam się z regulaminem zawodów, akceptuję go i zobowiązuję się do jego przestrzegania.
<input type="checkbox"/> Tak <input type="checkbox"/> Nie	**Oświadczam, że wszystkie dane w niniejszym oświadczeniu są zgodne z prawdą
<input type="checkbox"/> Tak <input type="checkbox"/> Nie	**Oświadczam, że zapoznałam/zapoznałem" się z treścią regulaminu ww. imprezy i w pełni akceptuję zawarte w nim zapisy.
<input type="checkbox"/> Tak <input type="checkbox"/> Nie	W związku z udziałem osoby niepełnoletniej ww. imprezie wyrażam zgodę na wielokrotne, nieodpłatne publikowanie przez Państwowe Gospodarstwo Leśne Lasy Państwowe lub pozostałych organizatorów wizerunku osoby niepełnoletniej we wszelkich materiałach promocyjnych, relacjach z imprezy, na stronach internetowych i innych formach utrwaleń.
<input type="checkbox"/> Tak <input type="checkbox"/> Nie	Wyrażam zgodę na przetwarzanie danych osobowych osoby niepełnoletniej podanych w formularzu w celu przeprowadzenia rejestracji na zawody sportowe.

Dane osobowe podawane są dobrowolnie, jednakże ich podanie jest niezbędne w celu dokonania rejestracji zawodnika.

.....  
Podpis opiekuna prawnego zawodnika

\*\* ZAZNACZENIE/UZUPEŁNIENIE POLA JEST NIEZBĘDNE W CELU WZIĘCIA UDZIAŁU W ZAWODACH



Wypełniając obowiązek informacyjny nałożony na administratora danych osobowych Rozporządzeniem Parlamentu Europejskiego i Rady UE 2016/679 z dnia 27 kwietnia 2016 r. w sprawie ochrony osób fizycznych w związku z przetwarzaniem danych osobowych i w sprawie swobodnego przepływu takich danych oraz uchylenia dyrektywy 96/46/WE(RODO) informujemy:	
Administrator danych	Nadleśnictwo Bystrzyca Kłodzka
Dane kontaktowe	Może Pani/Pan skontaktować się z nami w następujący sposób: listownie na adres: Nadleśnictwo Bystrzyca Kłodzka 57-500 Bystrzyca Kłodzka, ul. Międzyłęśna 3, Poprzez adres e-mail: bystrzyca@wroclaw.lasy.gov.pl, telefonicznie: 74 811 05 04  Wyznaczyliśmy inspektora ochrony danych osobowych. Jest to osoba, z którą możesz się kontaktować we wszystkich sprawach dotyczących przetwarzania danych osobowych oraz korzystania z praw związanych z przetwarzaniem danych.  Z inspektorem możesz się kontaktować w następujący sposób: - listownie na adres: Nadleśnictwo Bystrzyca Kłodzka, 57-500 Bystrzyca Kłodzka ul. Międzyłęśna 3 - przez e-mail: marek.urbaniak@wroclaw.lasy.gov.pl
Podstawa prawna przetwarzania danych	obowiązek prawny / zgoda Pani/Pana / prawnie uzasadniony interes realizowany przez administratora / wykonanie umowy
Cele przetwarzania danych	nawiązanie i przebieg procesu zatrudnienia, obsługa klientów kontrahentów i petentów, wypełnianie działań ustawowych i statutowych, archiwizacja, realizacja umów, wypełnienie zadań powierzonych, rozpatrywanie skarg i wniosków, załatwianie spraw codziennych, przeciwdziałanie szkodnictwu leśnemu i ochrona mienia,
Prawnie uzasadniony interes realizowany przez administratora	zwalczanie szkodnictwa leśnego, ochrona mienia
Odbiorcy danych	jednostki nadrzędne, podmioty upoważnione przepisami prawa, podmioty upoważnione za Pani/Pana zgodą,
Przekazywanie danych do państwa trzeciego lub organizacji międzynarodowej	dane nie będą przekazywane do państwa trzeciego lub organizacji międzynarodowej
Okres przechowywania	dane osobowe będą przechowywane przez okres niezbędny do realizacji celu zgodnie z obowiązującą instrukcją kancelaryjną Państwowego Gospodarstwa Leśnego Lasy Państwowe
Prawa osoby, której dane dotyczą	Przysługuje Pani/Panu prawo dostępu do Pani/Panu danych oraz prawo żądania ich sprostowania, usunięcia, ograniczania przetwarzania. W zakresie w jakim podstawą przetwarzania Pani/Pana danych osobowych jest przesłanka prawnie uzasadnionego interesu administratora, przysługuje Pani/Panu prawo wniesienia sprzeciwu wobec przetwarzania Pani/Pana danych osobowych. W zakresie, w jakim podstawą przetwarzania Pani/Pana danych osobowych jest zgoda, ma Pani/Pan prawo wycofania zgody. Wycofanie zgody nie ma wpływu na zgodność z prawem przetwarzania, którego dokonano na podstawie zgody przed jej wycofanie. W zakresie, w jakim Pani/Pana dane są przetwarzane w celu zawarcia i wykonywania umowy lub przetwarzane na podstawie zgody - przysługuje Pani/Panu także prawo do przenoszenia danych osobowych, tj. do otrzymania od administratora Pani/Pana danych osobowych, w ustrukturyzowanym, powszechnie używanym formacie nadającym się do odczytu maszynowego. Może Pani/Pan przesłać te dane innemu administratorowi danych. Uprawnienie do przenoszenia danych nie dotyczy danych, które stanowią tajemnicę przedsiębiorstwa. Aby skorzystać z powyższych praw należy skontaktować się z nami lub z naszym inspektorem ochrony danych. Ponadto przysługuje Pani/Panu także prawo wniesienia skargi do organu nadzorczego zajmującego się ochroną danych osobowych, tj. Prezesa Urzędu Ochrony Danych Osobowych.
Realizacja wymogu ustawowego / umownego / zawarcia umowy	podanie danych jest wymogiem ustawowym / w przypadku zawarcia umowy podanie danych osobowych jest konieczne do jej zawarcia. Przepisy prawa mogą wprowadzać wymóg podania danych w celu w nim opisanym. Ponadto podanie określonych danych może być niezbędne dla wykonania określonej transakcji lub czynności. Jeśli nie poda Pani/Pan danych wymaganych umową lub innym dokumentem stosowanym przez Nadleśnictwo zgodnie z jego procedurami lub przepisami prawa, Nadleśnictwo nie zawrze umowy lub nie wykonana transakcji lub czynności.
Zautomatyzowane podejmowanie decyzji	Pani/Pana dane nie będą podlegały profilowaniu

Wypełnić czytelnie –komputerowo lub drukowanymi literami.

Pieczęć nagłówkowa jednostki (w przypadku braku pieczęci należy wpisać ręcznie nazwę i adres jednostki)	Miejscowość:	Data:
---	--------------	-------

FORMULARZ ZGŁOSZENIA DLA GRUPY OSÓB

**NIEPEŁNOLETNICH**

W KONKURENCJI

**BIEG DLA DZIECI**

VIII ZAWODÓW O PUCHAR JESIENI

DNIA 28.09.2019 r., W NADLEŚNICTWIE BYSTRZYCA KŁODZKA.

<b>A. Dane personalne opiekuna grupy</b>	
1. Imię**	2. Nazwisko**
3. Data urodzenia**	4. Płeć**: <input type="checkbox"/> K <input type="checkbox"/> M 5. Pracownik Lasów Państwowych**: <input type="checkbox"/> TAK <input type="checkbox"/> NIE
6. Nr telefonu:	7. Email:
Podpis opiekuna grupy** (Opiekun grupy niepełnoletniej dołącza FORMULARZ ZGŁOSZENIA OSOBY PEŁNOLETNIEJ – OPIEKUNA GRUPY OSÓB NIEPEŁNOLETNICH UCZESTNIKÓW) :	

**POUCZENIE**

\*\* ZAZNACZENIE/UZUPEŁNIENIE POLA JEST NIEZBĘDNE W CELU WZIĘCIA UDZIAŁU W ZAWODACH

Dane personalne uczestników grupy									
LP.	Nazwisko**	Imię**	Data urodzenia**			Płeć ** (zaznaczyć x)		Pracownik LP ** (zaznaczyć x)	
			Rok	Miesiąc	Dzień	Kobieta	Mężczyzna	TAK	NIE
1.									
2.									
3.									
4.									
5.									
6.									
Etc.									

.....  
Naczelnik/ Kierownik jednostki/stowarzyszenia

Składając niniejszy formularz opiekun grupy oraz każdy uczestnik grupy musi załączyć wypełniony i podpisany formularz (załącznik do regulaminu nr 1 dla uczestników).

FORMULARZ ZGŁOSZENIA OSOBY PEŁNOLETNIEJ – OPIEKUNA GRUPY OSÓB NIEPEŁNOLETNICH UCZESTNIKÓW

W KONKURENCJI BIEG DLA DZIECI

VIII ZAWODÓW O PUCHAR JESIENI

DNIA 28.09.2019r., W NADLEŚNICTWIE BYSTRZYCA KŁODZKA.

Imię uczestnika \*\*: .....

Nazwisko uczestnika \*\*: .....

Opiekun grupy niepełnoletniej ze szkoły/institucji/lub stowarzyszenia .....

Nr telefonu:.....

Email:.....

Wyrażam zgodę	
<input type="checkbox"/> Tak <input type="checkbox"/> Nie	**Wyrażam zgodę na przetwarzanie moich danych osobowych podanych w formularzu w celu przeprowadzenia rejestracji na zawody sportowe
<input type="checkbox"/> Tak <input type="checkbox"/> Nie	**Wyrażam zgodę na wielokrotne, nieodpłatne publikowanie przez Państwowe Gospodarstwo Leśne Lasy Państwowe lub pozostałych Organizatorów mojego wizerunku we wszelkich materiałach promocyjnych, relacjach z imprezy, na stronach internetowych i innych formach utrwał
<input type="checkbox"/> Tak <input type="checkbox"/> Nie	**Oświadczam, że zapoznałem/ łaam się z regulaminem zawodów, akceptuję go i zobowiązuję się do jego przestrzegania.
<input type="checkbox"/> Tak <input type="checkbox"/> Nie	** Ponoszą odpowiedzialność za grupę osób niepełnoletnich zgłaszanych na zawody

Dane osobowe podawane są dobrowolnie, jednakże ich podanie jest niezbędne w celu dokonania rejestracji opiekuna grupy.

.....  
Podpis uczestnika

\*\* ZAZNACZENIE/UZUPEŁNIENIE POLA JEST NIEZBĘDNE W CELU WZIĘCIA UDZIAŁU W ZAWODACH



Wypełniając obowiązek informacyjny nałożony na administratora danych osobowych Rozporządzeniem Parlamentu Europejskiego i Rady UE 2016/679 z dnia 27 kwietnia 2016 r. w sprawie ochrony osób fizycznych w związku z przetwarzaniem danych osobowych i w sprawie swobodnego przepływu takich danych oraz uchylenia dyrektywy 96/46/WE(RODO) informujemy:	
Administrator danych	Nadleśnictwo Bystrzyca Kłodzka
Dane kontaktowe	Może Pani/Pan skontaktować się z nami w następujący sposób: listownie na adres: Nadleśnictwo Bystrzyca Kłodzka 57-500 Bystrzyca Kłodzka, ul. Międzyłęśna 3, Poprzez adres e-mail: bystrzyca@wroclaw.lasy.gov.pl, telefonicznie: 74 811 05 04  Wyzaczyliśmy inspektora ochrony danych osobowych. Jest to osoba, z którą możesz się kontaktować we wszystkich sprawach dotyczących przetwarzania danych osobowych oraz korzystania z praw związanych z przetwarzaniem danych.  Z inspektorem możesz się kontaktować w następujący sposób: - listownie na adres: Nadleśnictwo Bystrzyca Kłodzka, 57-500 Bystrzyca Kłodzka ul. Międzyłęśna 3 - przez e-mail: marek.urbania@wroclaw.lasy.gov.pl
Podstawa prawna przetwarzania danych	obowiązek prawny / zgoda Pani/Pana / prawnie uzasadniony interes realizowany przez administratora / wykonanie umowy
Cele przetwarzania danych	nawiązanie i przebieg procesu zatrudnienia, obsługa klientów kontrahentów i petentów, wypełnianie działań ustawowych i statutowych, archiwizacja, realizacja umów, wypełnienie zadań powierzonych, rozpatrywanie skarg i wniosków, załatwianie spraw codziennych, przeciwdziałanie szkodnictwu leśnemu i ochrona mienia,
Prawnie uzasadniony interes realizowany przez administratora	zwalczanie szkodnictwa leśnego, ochrona mienia
Odbiorcy danych	jednostki nadrzędne, podmioty upoważnione przepisami prawa, podmioty upoważnione za Pani/Pana zgodą,
Przekazywanie danych do państwa trzeciego lub organizacji międzynarodowej	dane nie będą przekazywane do państwa trzeciego lub organizacji międzynarodowej
Okres przechowywania	dane osobowe będą przechowywane przez okres niezbędny do realizacji celu zgodnie z obowiązującą instrukcją kancelaryjną Państwowego Gospodarstwa Leśnego Lasy Państwowe
Prawa osoby, której dane dotyczą	Przysługuje Pani/Panu prawo dostępu do Pani/Panu danych oraz prawo żądania ich sprostowania, usunięcia, ograniczania przetwarzania. W zakresie w jakim podstawą przetwarzania Pani/Pana danych osobowych jest przesłanka prawnie uzasadnionego interesu administratora, przysługuje Pani/Panu prawo wniesienia sprzeciwu wobec przetwarzania Pani/Pana danych osobowych. W zakresie, w jakim podstawą przetwarzania Pani/Pana danych osobowych jest zgoda, ma Pani/Pan prawo wycofania zgody. Wycofanie zgody nie ma wpływu na zgodność z prawem przetwarzania, którego dokonano na podstawie zgody przed jej wycofanie. W zakresie, w jakim Pani/Pana dane są przetwarzane w celu zawarcia i wykonywania umowy lub przetwarzane na podstawie zgody - przysługuje Pani/Panu także prawo do przenoszenia danych osobowych, tj. do otrzymania od administratora Pani/Pana danych osobowych, w ustrukturyzowanym, powszechnie używanym formacie nadającym się do odczytu maszynowego. Może Pani/Pan przesłać te dane innemu administratorowi danych. Uprawnienie do przenoszenia danych nie dotyczy danych, które stanowią tajemnicę przedsiębiorstwa. Aby skorzystać z powyższych praw należy skontaktować się z nami lub z naszym inspektorem ochrony danych. Ponadto przysługuje Pani/Panu także prawo wniesienia skargi do organu nadzorczego zajmującego się ochroną danych osobowych, tj. Prezesa Urzędu Ochrony Danych Osobowych.
Realizacja wymogu ustawowego / umownego / zawarcia umowy	podanie danych jest wymogiem ustawowym / w przypadku zawarcia umowy podanie danych osobowych jest konieczne do jej zawarcia. Przepisy prawa mogą wprowadzać wymóg podania danych w celu w nim opisanym. Ponadto podanie określonych danych może być niezbędne dla wykonania określonej transakcji lub czynności. Jeśli nie poda Pani/Pan danych wymaganych umową lub innym dokumentem stosowanym przez Nadleśnictwo zgodnie z jego procedurami lub przepisami prawa, Nadleśnictwo nie zawrze umowy lub nie wykonana transakcji lub czynności.
Zautomatyzowane podejmowanie decyzji	Pani/Pana dane nie będą podlegały profilowaniu

# Trasa Bieg Krasnala i Juniorka

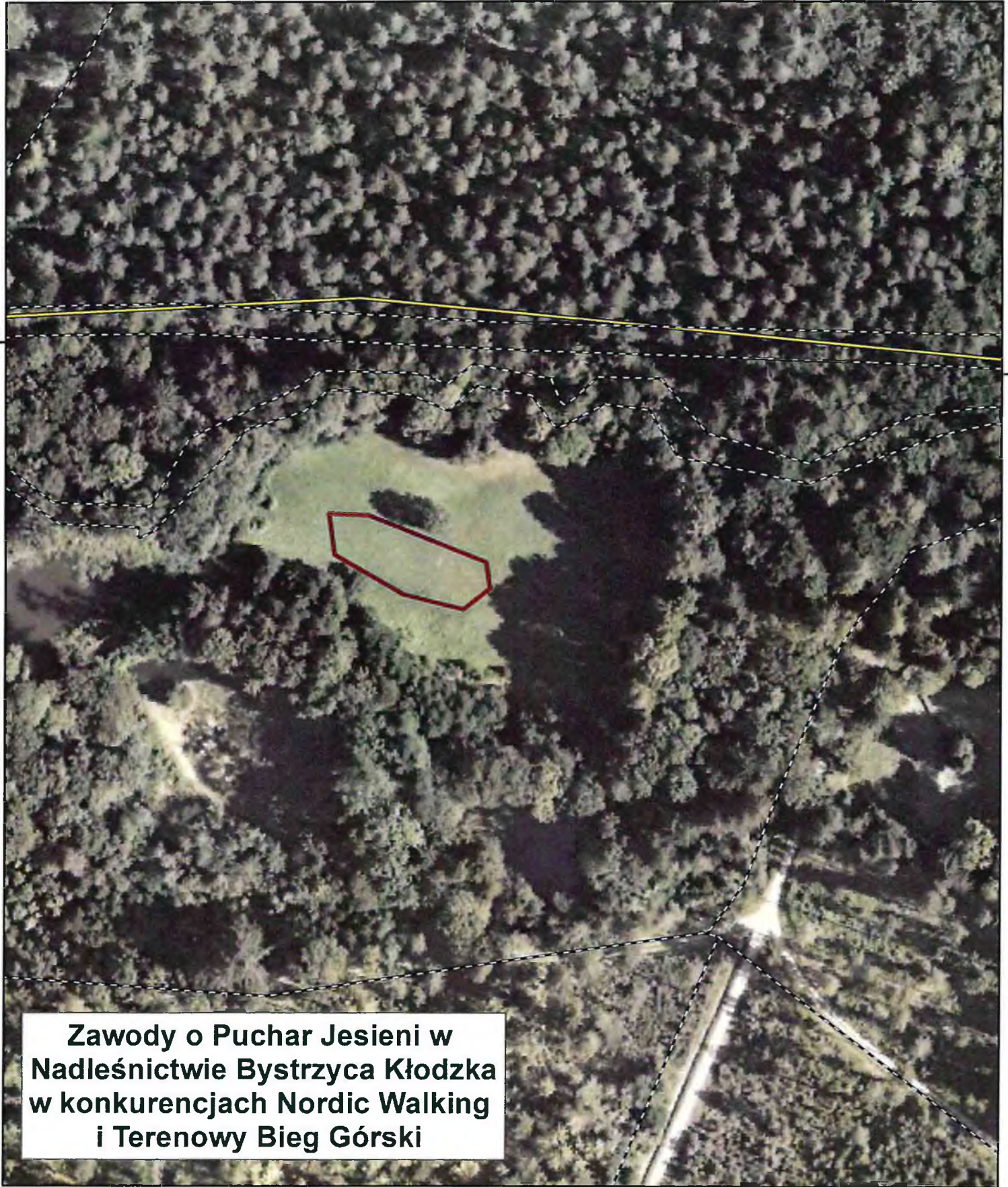

**Zawody o Puchar Jesieni w  
Nadleśnictwie Bystrzyca Kłodzka  
w konkurencjach Nordic Walking  
i Terenowy Bieg Górski**

## Legenda

 Bieg Krasnala i Juniorka

0 5 10 20 30 40 50 Metry **Skala 1:1 000**



**Nadleśnictwo  
Bystrzyca Kłodzka**



